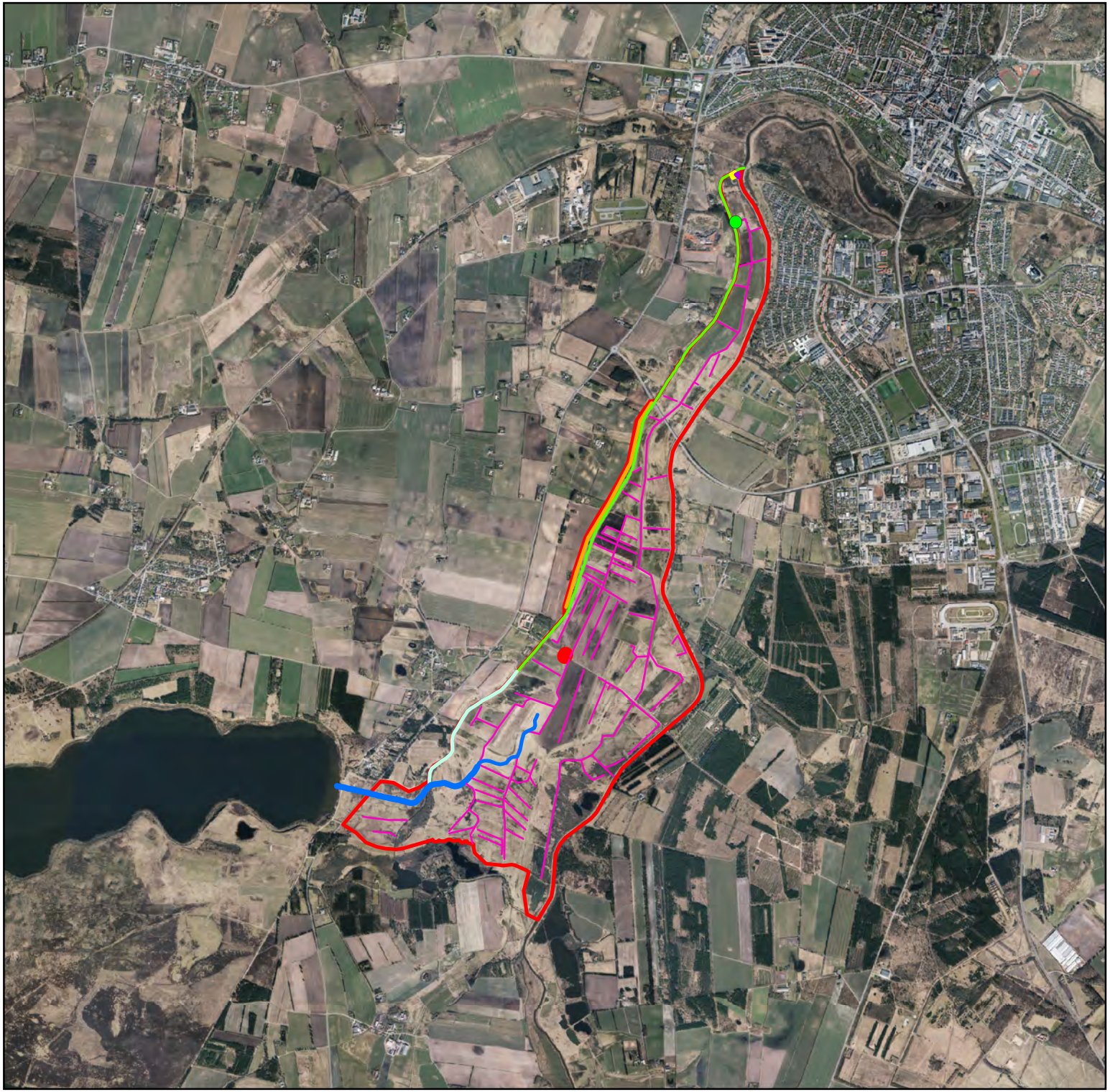

SKIVEKOMMUNE

Titel:	Vådområdeprojekt ved Skive-Karup Å
Rekvirent:	Skive Kommune
Vor ref.:	106598
Udført af:	SAPE
Dato:	26. januar, 2017
KS udført af:	RPBA

Signaturforklaring

- Projektområde
- Nedlæggelse af pumpestation
- Nedlæggelse af afvandingsgrøfter og -kanaler
- Underføring ved grusvej
- Opbygningaf ådige
- Nedlæggelse af ådige
- Nyt forløb af Koholm Å
- Tildækning af Koholm Å
- Nyt forløb af Kisum-Estvad Bæk
- Fordelerrende

0 550 1.100 2.200 Meter

Bilag 5b
Projekterede tiltag
Scenarie III

ALECTIA

ALECTIA - Skanderborgvej 190 - DK-8260 Viby J
Tel.: +45 8819 1000 - Fax: +45 8819 1001 - www.ALECTIA.com

Indeholder data fra Geodatastyrelsen©, FOT ortofoto, hentet d. 9/12-2015.